

AFFICHE

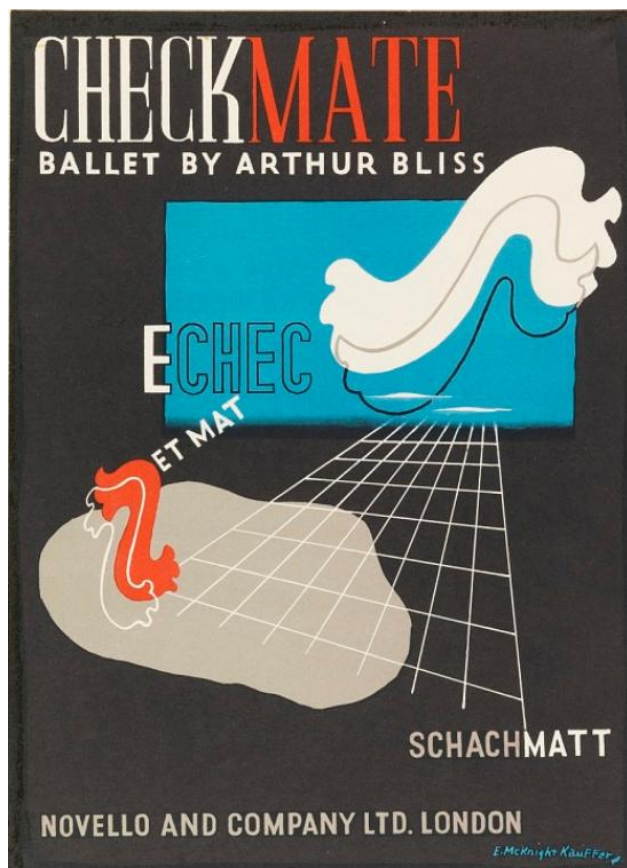

Affiche réalisée par Marcel DUCHAMP

AFFICHE



Ballet

ALLUMETTES



Chess Brand

SEITA ("L'instant Déclic")

ANTENNE pour PORTABLE



antenne "Echecs" par Totem (1998)

ASSIETTE



Sarreguemines (1885)

ASSIETTE - Faïence bleue de Delft



Porceleyne Fles - 1935

AUTO-COLLANT



AUTOGRAPHE

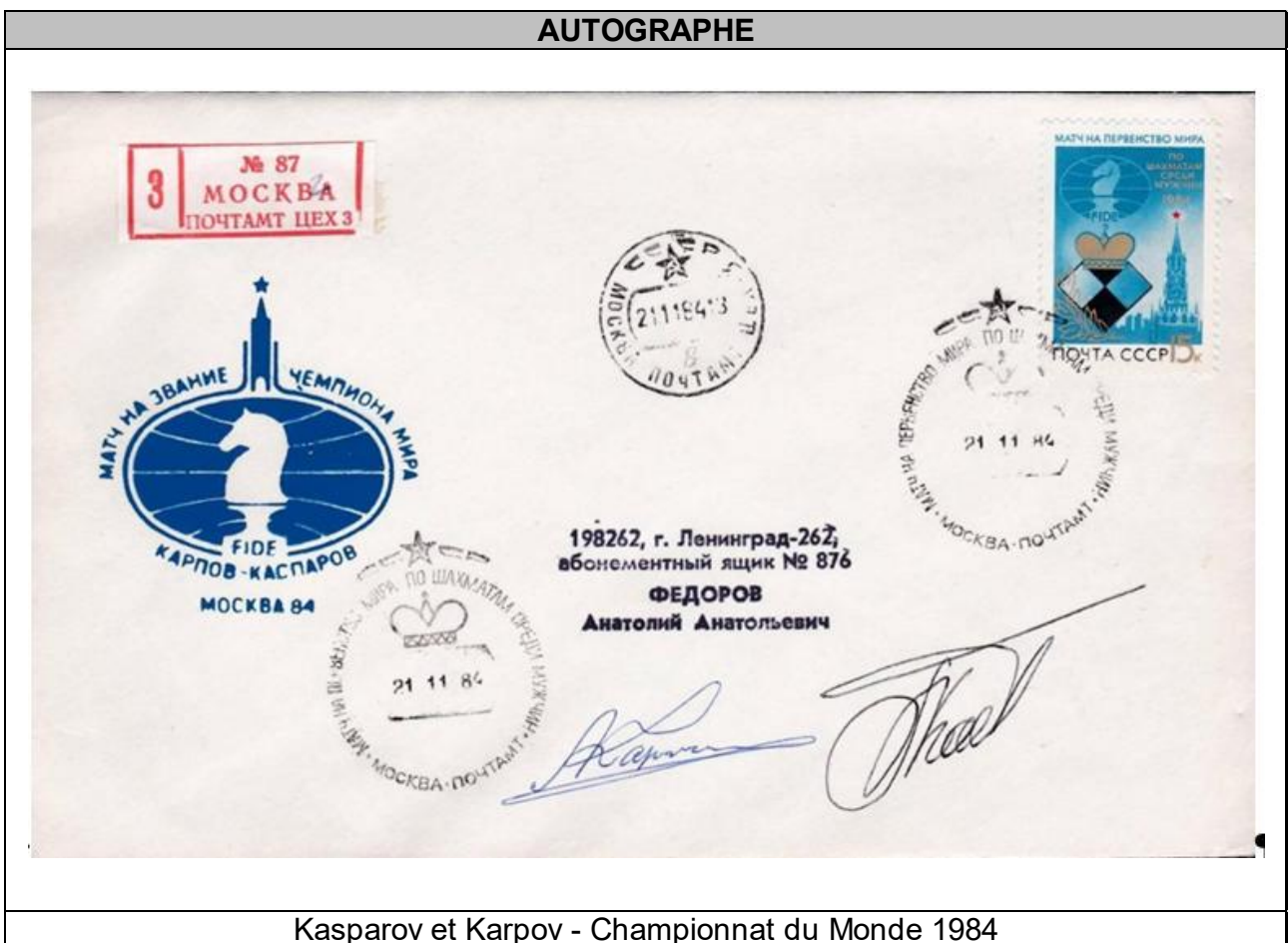

Kasparov et Karpov - Championnat du Monde 1984

BAGUE de CIGARE



BALLON de FOOTBALL



"Impossible match" (2015) - Gabriele de Santis

BANC



Banc jeu d'échec en chêne, 1960 (Danemark) - vente aux enchères le 3/12/2019, adjugé 1.170 €

BD

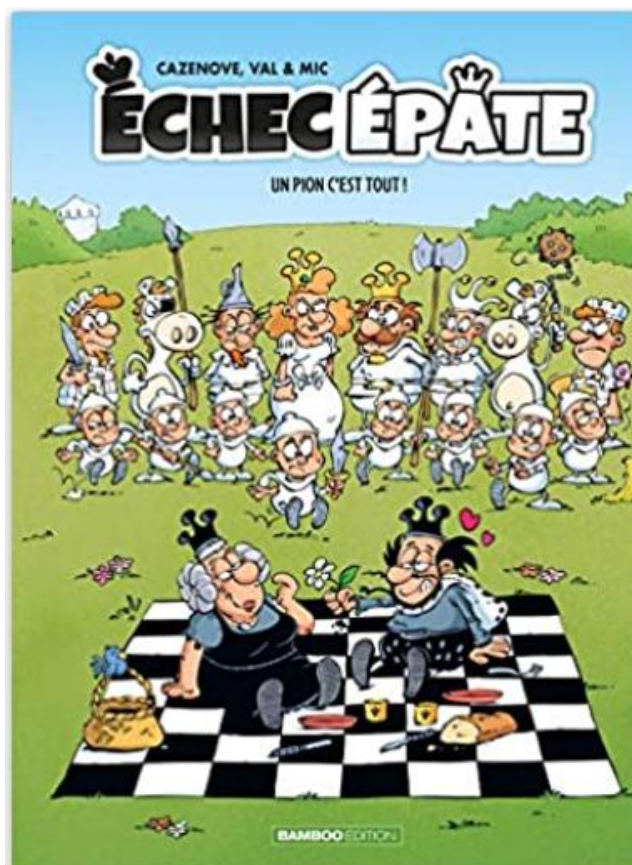

2021

BIERE



Pièces d'échecs sur l'étiquette - 2024

BILLET de BANQUE



Billet à l'effigie de Paul Kéres, Estonie - 1992

BILLET de LOTERIE



1961

BISCUITS



BOÎTE



A Russian Lacquer Box after Shvarts' "Game of Chess" Vishnyakov & Sons. Ostashkovo, ca.1890. Vendu aux enchères 325 \$ (29/11/2018)

BOÎTE - Boîte à cigares



Museum of Vancouver (MOV) - Tin humidor box (1900)

BOÎTE - Boîte à tabac



BONNET



"Tata Steel tournament" - Wijk-aan-Zee (Pays-Bas)

BOUCHON



Six bouchons de bouteille à décor de pièces d'échecs

BOUGIE



Habitat



Zara Home

BOUTON de MANCHETTE



en argent - Hermès

BRACELET



en or - Hermès (1992)

BRIQUET



Zippo

BROCHE



Paloma Picasso

BUVARD

LES AVENTURES DE GRINGO



— ÉCHEC AU CHASSEUR... — 3

BISCOTTES GRINGOIRE

PITHIVIERS en GATINAIS

POIDS NET A L'EMBALLAGE 400 GR.

BUVARD A CONSERVER



Biscottes Gringoire

BUVARD

RAWIK Polish de Luxe CHEVROLINE pour tous cuirs blancs
Encaustique RAWIK à haut brillantage.

Par son prestige le Roi brille.
S'avance avec la Reine vêtue de blanc.
Le Cavalier est là tout éblouissant
...

Dans leur sillage
leur qualité
domine



COMBAT ETERNEL
DES BRILLIANT CONTRE LES MAT

C'est une production
EHECAU MATE

C^{IE} GENERALE DES
PRODUITS D'ENTRETIEN
GRENOBLE



Rawik

CALENDRIER

LA POSTE — ALMANACH DU FACTEUR 1998 — J. Cartier Bresson

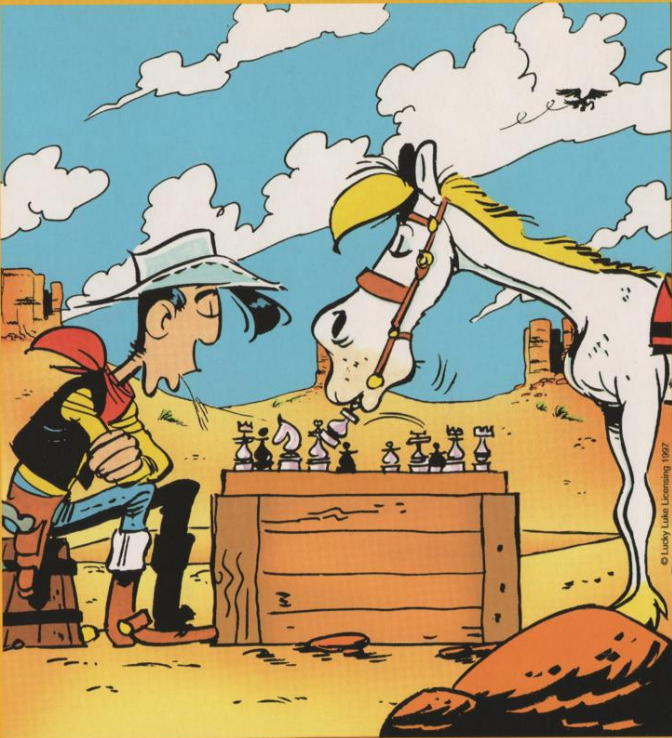

JANVIER Les jours augmentés de 1h 07

- J 1 JOUR DE L'AN 1
- V 2 BASILE
- S 3 GENEVIÈVE
- D 4 ÉPIPHANIE
- L 5 EDOUARD 2
- M 6 MELAINE
- M 7 RAYMOND
- J 8 LUCIEN
- V 9 ALEX
- S 10 GUILLAUME
- D 11 PAULIN, BAPT. 3
- L 12 TATIANA 3
- M 13 YVETTE
- M 14 NINA
- J 15 REMI
- V 16 MARCEL
- S 17 ROSELINE
- D 18 PASCAL
- L 19 MARIUS 4
- M 20 SÉBASTIEN 4
- M 21 AGNÈS
- J 22 VINCENT
- V 23 BARNARD
- S 24 FR. DE SALES
- D 25 SOUV. S. PAUL
- L 26 PAULE
- M 27 ANGELE
- M 28 TH. D'AQUIN 4
- J 29 GILDAS
- V 30 MARTINE
- S 31 MARCELLE

FÉVRIER Les jours augmentés de 1h 34

- D 1 ELA
- L 2 PRÉSENTATION 6
- M 3 BLAISE
- M 4 VÉRONIQUE
- J 5 AGATHE
- V 6 GASTON
- S 7 EUGÉNIE
- D 8 JACQUELINE
- L 9 AROLINE 7
- M 10 ARNAUD
- M 11 N.-D. LOURDES 0
- J 12 FELIX
- V 13 BEATRICE
- S 14 VALENTIN
- D 15 CLAUDE
- L 16 JULIENNE 8
- M 17 ALEXIS
- M 18 BERNADETTE 8
- J 19 GABIN 8
- V 20 AIMEE
- S 21 P. DAMIEN
- D 22 ISABELLE
- L 23 LAZARE 9
- M 24 HARDY-GRAS
- M 25 CENDRES
- J 26 NESTOR
- V 27 HONORINE
- S 28 ROMAIN

MARS Les jours augmentés de 1h 31

- D 1 CARÈME
- L 2 CHARLES LE B. 10
- M 3 GUÉNÈLE
- M 4 CASIMIR Q.T.
- J 5 OLIVE 8
- V 6 COLETTE
- S 7 FELICITE
- D 8 JEAN DE D.
- L 9 FRANÇOISE 11
- M 10 VIVIAN
- M 11 ROSINE
- J 12 JUSTINE
- V 13 RODRIGUE 0
- S 14 MATHILDE
- D 15 LOUISE
- L 16 BÉNÉDICTE 12
- M 17 PATRICE
- M 18 CYRILLE
- J 19 JOSEPH
- V 20 PRINTEMPS 8
- S 21 CLEMENCE 8
- D 22 LEA
- L 23 VICTORIEN 13
- M 24 CATH. DE SU.
- M 25 ANNONCIATION
- J 26 LARISSA
- V 27 HARIB
- S 28 GONTRAN 8
- D 29 GWLADYS
- L 30 ANÈSE 14
- M 31 BENJAMIN

AVRIL Les jours augmentés de 1h 44

- M 1 HUGUES
- J 2 SANDRINE
- V 3 RICHARD 6
- S 4 ISIDORE
- D 5 VAINCREUX
- L 6 MARCELLIN 15
- M 7 J.-BAPT. DE LA SALLE
- M 8 JULIE
- J 9 GAUTIER, J.S.
- V 10 FULBERT, V.S.
- S 11 SÉBASTIEN, S.S. 0
- D 12 PAQUES
- L 13 IDA 16
- M 14 MAXIME
- M 15 PATERNE
- J 16 BENOÎT-J.
- V 17 ANRIET
- S 18 PARFAIT
- D 19 EMMA 8
- L 20 ODETTE 13 17
- M 21 ANSELME
- M 22 ALEXANDRE
- L 23 GEORGES
- M 24 FIDÈLE
- V 25 MARC
- D 26 SOUV. DÉPOSÉS 8
- L 27 ZITA
- M 28 VALÉRIE
- M 29 CATH. DE SI.
- J 30 ROBERT

Mai Les jours augmentés de 1h 18

- V 1 F. DU TRAVAIL
- S 2 BORIS
- D 3 PHIL.-JACQ. 8
- L 4 SYLVAIN 19
- M 5 JUDITH
- M 6 PRUDENCE
- J 7 GISELE
- V 8 VICTOIRE 1945
- S 9 PACÔME
- D 10 FÊTE J. D'ARC
- L 11 ESTELLE 20
- M 12 ACHILLE
- M 13 ROLANDE
- J 14 MATTHIAS
- V 15 DENISE
- S 16 HONORÉ
- D 17 PASCAL
- L 18 ERIC 21
- M 19 YVES 21
- M 20 BERNARDIN
- J 21 ASCENSION 24
- V 22 ÉMILE
- S 23 DIDIER
- D 24 DONATIEN
- L 25 SOPHIE 22
- M 26 BERENGER
- M 27 AUGUSTIN
- J 28 GERMAIN
- V 29 AYMAR
- S 30 FERDINAND
- D 31 PENTECÔTE

Juin Les jours augmentés de 2h 12

- L 1 JUSTIN 23
- M 2 BLANDINE 23
- M 3 KEVIN Q.T.
- J 4 CLOTILDE
- V 5 IGOR
- S 6 NORBERT
- D 7 F. DES PÈRES, TRINITE
- L 8 MÉDARD 24
- M 9 DIANE
- M 10 LANDRY
- J 11 BARNABÉ
- V 12 GUY
- S 13 ANTOINE DE P.
- D 14 FÊTE-DIEU
- L 15 GERMAINE 25
- M 16 J.-F. RÉGIS
- M 17 HÉVÉ
- J 18 LÉONCE
- V 19 ROMUALD, S.C.
- S 20 SILVÈRE
- D 21 F. DES PÈRES, FÊTE 25
- L 22 ALBAN
- M 23 AUDREY
- J 24 JEAN-BAPT. 8
- V 25 PROSPER
- S 26 ANTHÈME
- S 27 FERNAND
- D 28 IRENEE
- L 29 PIERRE PAUL 27
- M 30 MARTIAL

Épave 2 / Lettre dominic. D Cycle solaire 19 / Nbre d'or 4 Indicateur romain 4

© Lucky Luke Licensing 1997

PRINTEMPS (Équinoxes) : le 20.03 à 19h 55min (T.U.) ; ÉTE (Solstices) : le 21.06 à 14h 3min (T.U.) ; Équipe de SOLAR : le 26.02 à 17h 28min (T.U.) Totale. Invisibles à Paris - Éclipse de LUNE : le 13.03 à 4h 20min (T.U.) Partielle. Visible à Paris - Congrès vofloains en pages intérieures.

La Poste

CALENDRIER

2 FOR 1
DOWNLOAD
A FREE
CALENDAR
FOR YOUR
COMPUTER

Calendar for 2000

CHESS

365* days of check and mate, gambits accepted and declined, pins and counter-pins, and the desperado combination

For Beginners, Grandmasters, and Everyone in Between

*with an extra move for leap year

ROBERT BYRNE
 CHESS COLUMNIST FOR THE NEW YORK TIMES

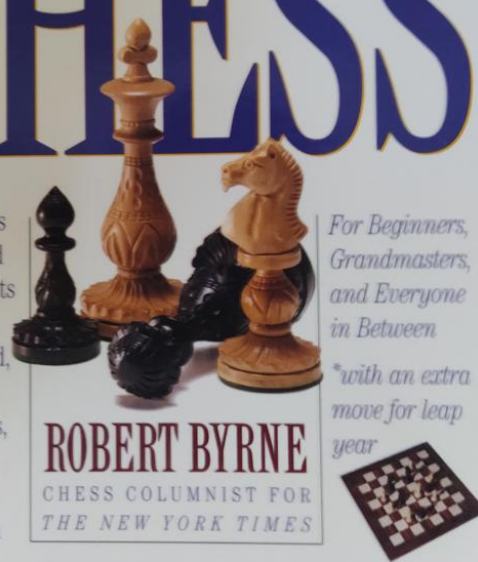

CANETTE



Gold - décor de J-C de Castelbajac

CANNE ECHIQUIER



Magasin "Antoine", avenue de l'Opéra, Paris

CARRELAGE



CARTE (Trading Card Game)

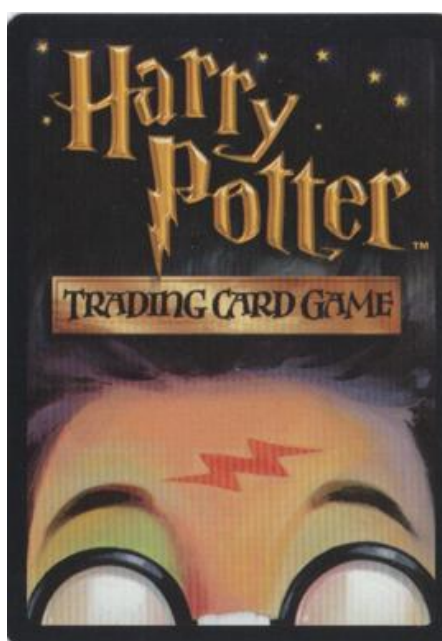

Harry Potter

CARTE de VISITE

Les échecs de Vincennes

pour le plaisir de jouer

Espace Daniel Sorano
16 rue Charles Pathe
94300 Vincennes
06.85.52.86.65

<http://club-echecs-vincennes.fr/>

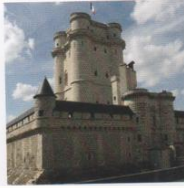

GEORGE FROHLINDE

TEL (212) 475-9580
FAX (212) 982-7471
WWW.CHESS-SHOP.COM

VILLAGE CHESS SHOP LTD.

230 THOMPSON STREET
NEW YORK, N.Y. 10012

OPEN 7 DAYS NOON - MIDNIGHT
SINCE 1972

ART ARCIS

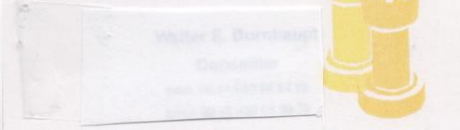

Hornweg 2 - 6041 TJ - Roermond - Pays-Bas
Tel. +31 475 31 95 95 - Fax +31 475 31 03 06 - E-mail: artarcis@chimaer.com
Art Arcis fait partie de la Chimaer Compagnie



het Paard

Schaak en Gowinkel

In- en verkoop van:
Schaak, Dam, Go en
Bridgeboeken
Spelmateriaal
Curiosa

Haarlemmerdijk 147 • 1013 KH Amsterdam
Tel.: 020-624 11 71 • Fax: 020-627 08 85
e-mail: paard@xs4all.nl • <http://www.xs4all.nl/~paard>

HAND MADE
ŠACHY - CHESS - SOUVENIRS
HAND MADE
Celetná 12, Praha1, 10.00 - 20.00h, tel.: +420 224 247 242

ANTICA-CUOIERIA
FIRENZE
Via del Corso, 48r - Tel. (055) 2381653

CARTE DOUBLE



CARTE POSTALE



CP ancienne

CARTE POSTALE

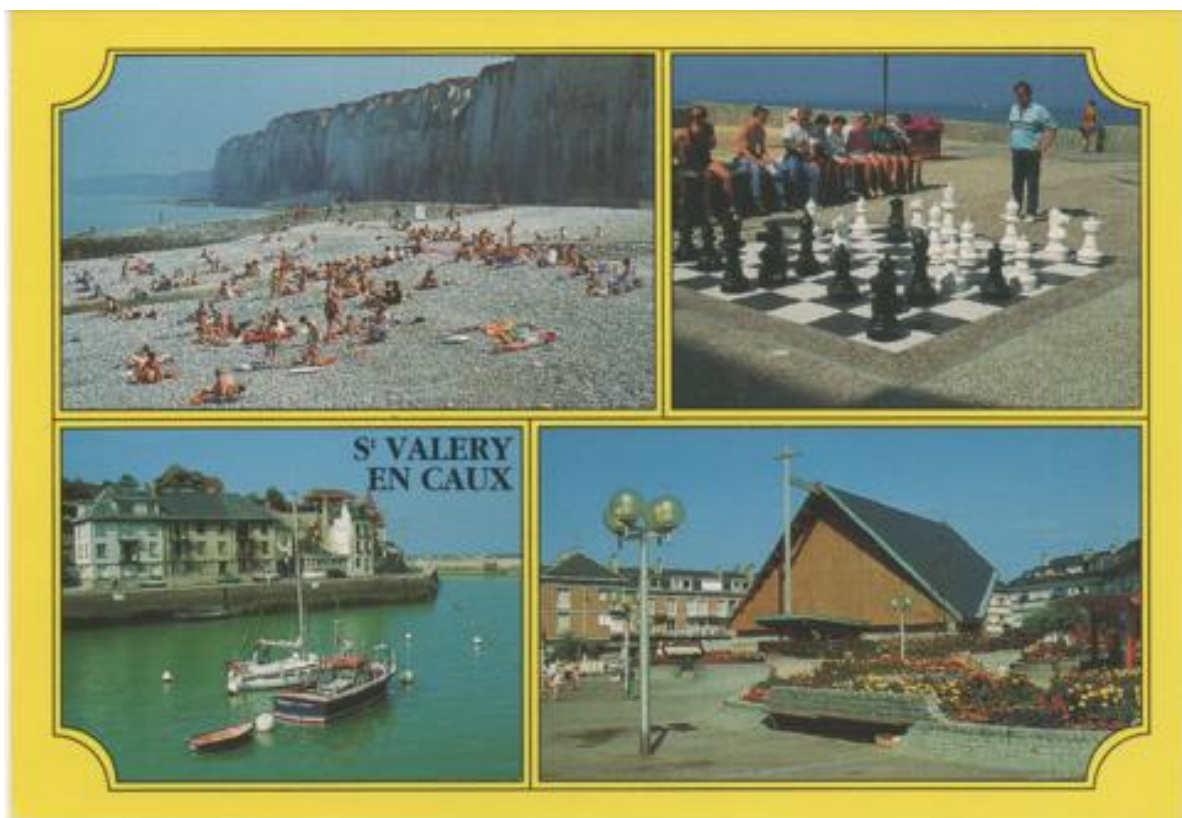

CP moderne

CASSETTE-VIDEO

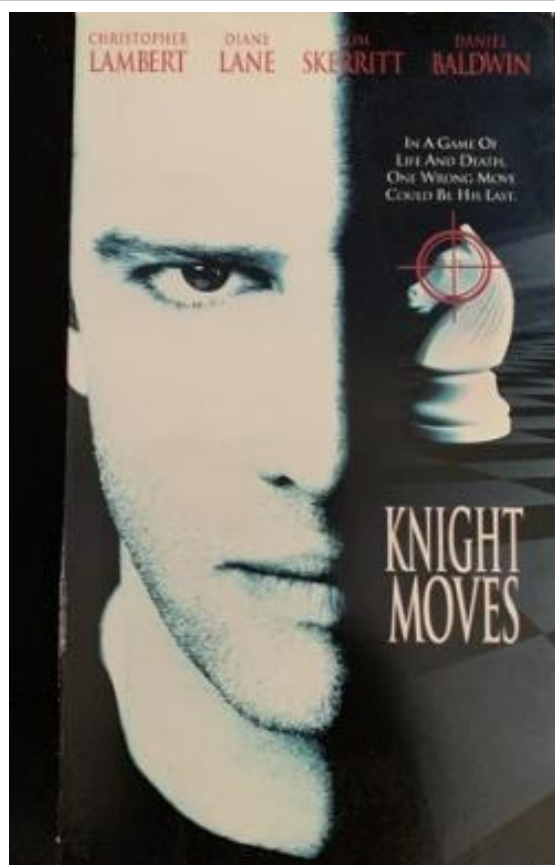

"Face à face" - Film de Carl Schenkel - 1992

CATALOGUE - Exposition "Marcel Duchamp", 1991



Boîte constituant l'édition de luxe du catalogue de l'exposition "Marcel Duchamp" à la galerie Van de Velde (15/09 au 15/12/1991), Anvers. 850 exemplaires. Boîte fac-simile du jeu d'échec de Duchamp [370 x 370 x 70], sous étui toilé noir, contenant divers documents liés à M. Duchamp. Vente aux enchères (Millon, Paris) le 17/05/2024 => 550 €

CD

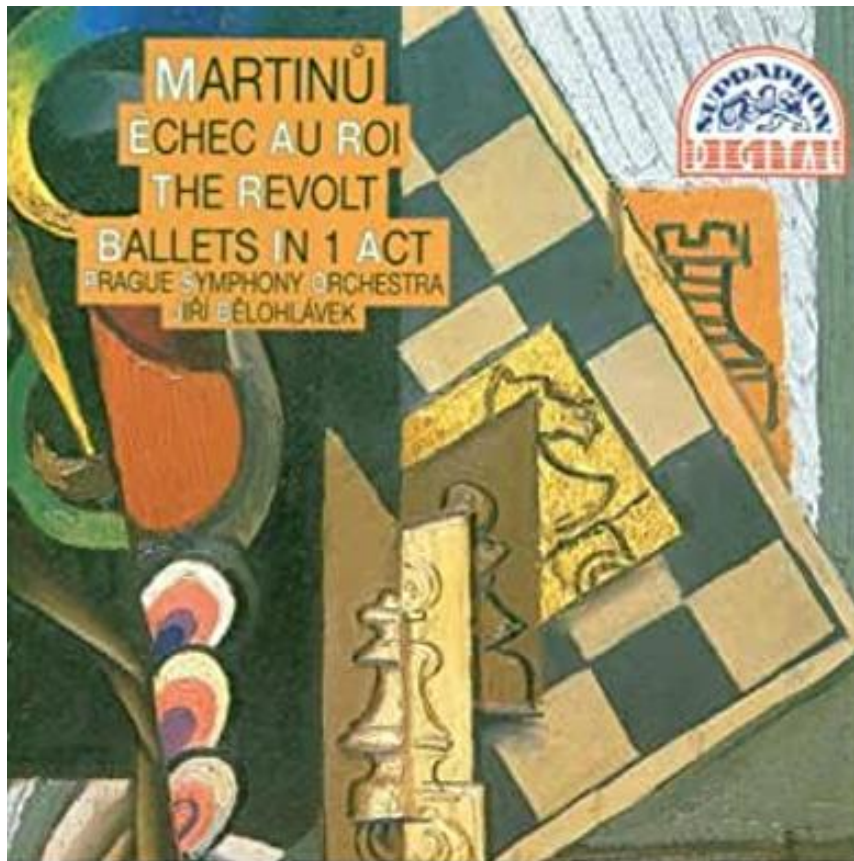

voir sur ce site : "échecs et musique"

CENDRIER / BRIQUET

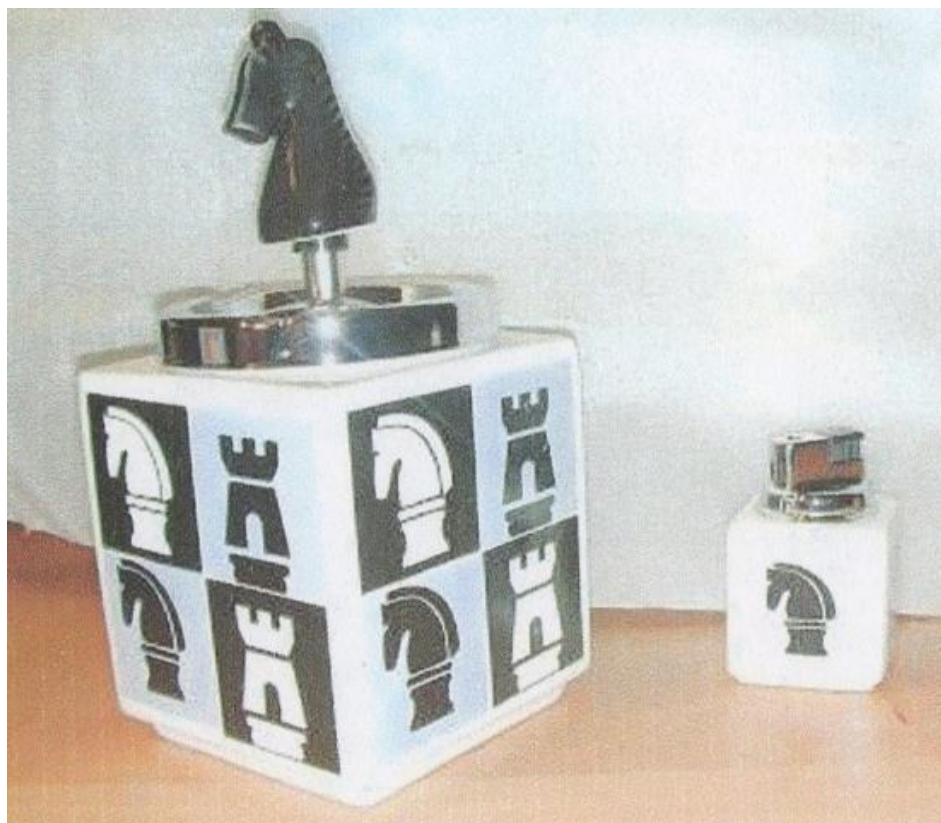

CHAISE



Chaise échiquier module 400 (1965), R. Tallon (1929-2011)

CHAMPAGNE



De Castellane - Coffret échiquier

CHAUSSETTE



SockSmith



Kindy

CHOCOLAT - "Bishop" par PALOMAS



Pour le 25è ann. du tabouret Bishop" de India Mahdavi - 2025

CHROMO



CLE USB



COQUE pour PORTABLE



COUETTE



"Tintin échiquier" (L'Oreille cassée)

CRAVATE

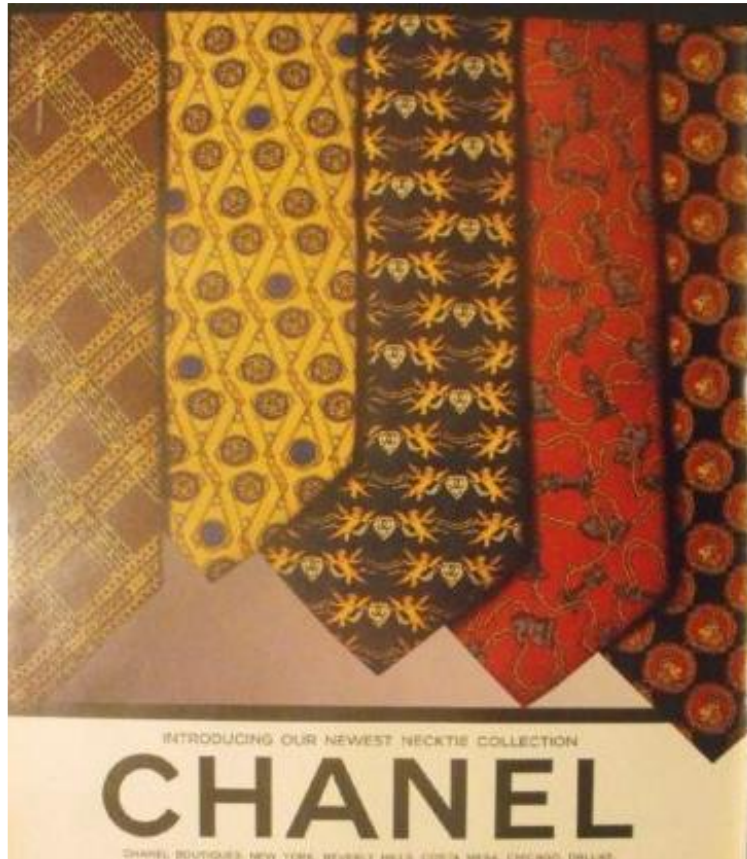

Chanel

CREME à CAFE



CUILLERE



Championnat du Monde Fischer-Spassky, 1972, Reykjavik