

AFFICHE

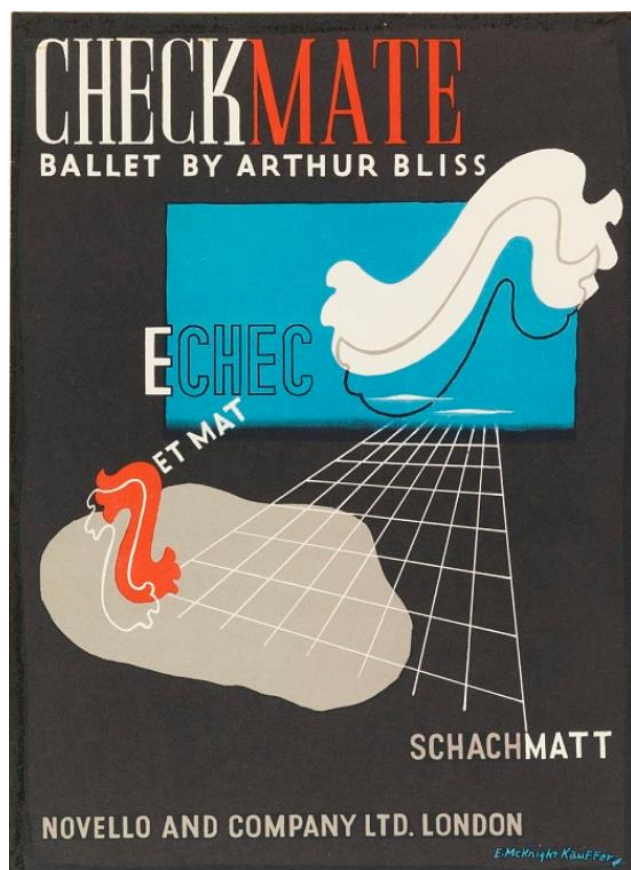

Affiche réalisée par Marcel DUCHAMP

AFFICHE



Ballet

ALLUMETTES



Chess Brand

SEITA ("L'instant Déclic")

ANTENNE pour PORTABLE

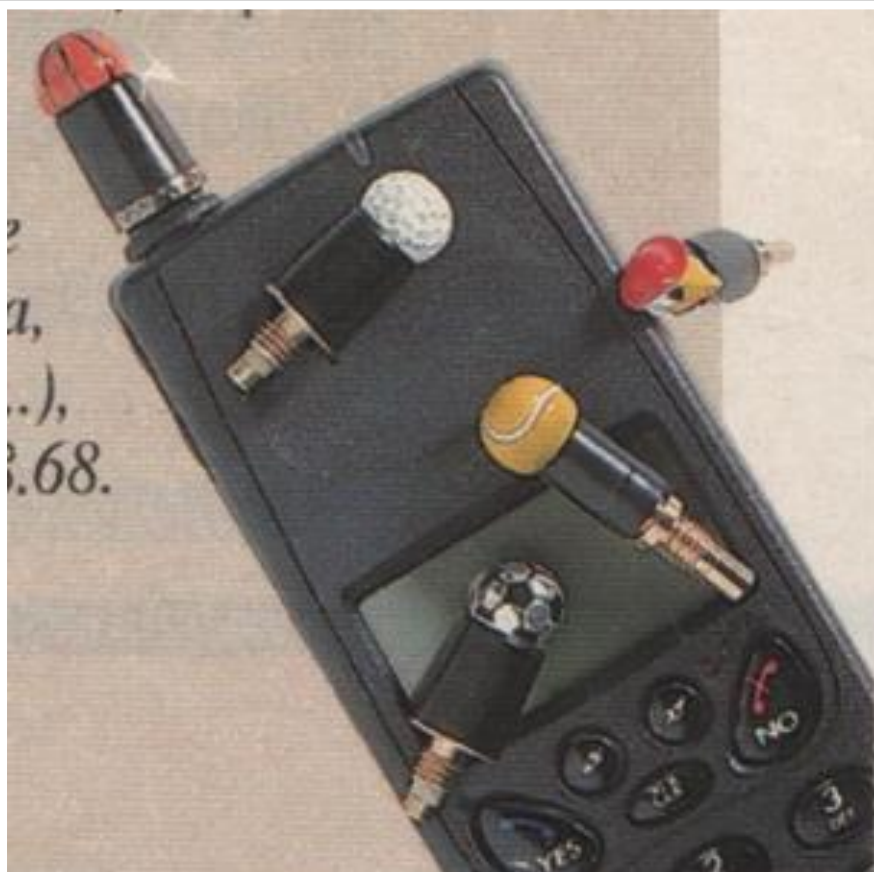

antenne "Echecs" par Totem (1998)

ASSIETTE



Sarreguemines (1885)

ASSIETTE - Faïence bleue de Delft



Porceleyne Fles - 1935

AUTO-COLLANT



AUTOGRAPHE



Kasparov et Karpov - Championnat du Monde 1984

BAGUE de CIGARE



BALLON de FOOTBALL



"Impossible match" (2015) - Gabriele de Santis

BANC



Banc jeu d'échec en chêne, 1960 (Danemark) - vente aux enchères le 3/12/2019, adjugé 1.170 €

BD

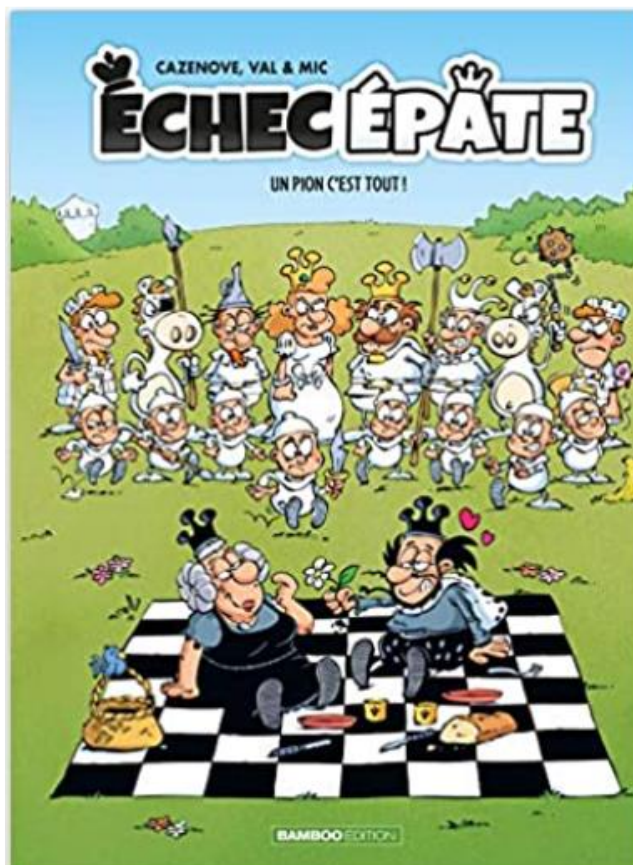

2021

BILLET de BANQUE



Billet à l'effigie de Paul Kérés, Estonie - 1992

BILLET de LOTERIE



1961

BISCUITS



BOÎTE - Boîte en argent repoussé



Le couvercle est repoussé d'un groupe d'enfants musiciens ou **jouant aux échecs** sur un fond végétal. Birmingham 19^e s.

BOÎTE - Boîte à cigares



Museum of Vancouver (MOV) - Tin humidor box (1900)

BONNET



"Tata Steel tournament" - Wijk-aan-Zee (Pays-Bas)

BOUCHON



Six bouchons de bouteille à décor de pièces d'échecs

BOUGIE



Habitat



Zara Home

BOUTON de MANCHETTE



en argent - Hermès

BRACELET



en or - Hermès (1992)

BRIQUET



Zippo

BROCHE



Paloma Picasso

BUVARD



Biscottes Gringoire

BUVARD



Rawik

CALENDRIER

LA POSTE — **ALMANACH DU FACTEUR 1998** — *J. Cartier Bresson*

JANVIER
Les jours supérieurs de 1h 09

J 1 JOUR DE L'AN 1
V 2 BASILE
S 3 GENEVIÈVE
D 4 EPIPHANIE
L 5 EDOUARD 2
M 6 NÉLAINE
M 7 RAYMOND
J 8 LUCIEN
V 9 ALEX
S 10 GUILLAUME
D 11 PAULIN, BAPT. 5
L 12 TATIANA 3
M 13 YVETTE
M 14 NINA
J 15 REMI
V 16 MARCEL
S 17 ROSELINE
D 18 FÉLIX
L 19 MARIUS
M 20 SÉBASTIEN 4
M 21 AGNÈS
D 22 VINCENT
V 23 BARNARD
S 24 FR. DE SALES
D 25 CONV. S. PAUL
L 26 PAULE 5
M 27 ANGELE
M 28 TH. D'AQUIN
J 29 GILDAS
V 30 MARTINE
S 31 MARCELLE

MARS
Les jours supérieurs de 1h 31

D 1 CARENNE
L 2 CHARLES LE B. 10
M 3 GUÉNOLE
M 4 CASIMIR Q.T.
J 5 OLIVE
V 6 COLETTE
S 7 FÉLICITE
D 8 JEAN DE D.
L 9 FRANÇOISE 11
M 10 VIVIAN
M 11 ROSINE
J 12 JUSTINE
V 13 RODRIGUE
S 14 HATHILDE
D 15 LOUISE
L 16 BÉNÉDICTE 12
M 17 PATRICE
M 18 CYRILLE
J 19 JOSEPH
V 20 PRINTEMPS 8
S 21 CLEMENCE
D 22 LEA
L 23 VICTORIN 13
M 24 CATH. DE SU.
M 25 ANNONCIATION
J 26 LARISSA
V 27 HANIN
S 28 GONTRAN
D 29 GWLADYS
L 30 AYMÉE 14
M 31 BENJAMIN

FÉVRIER
Les jours supérieurs de 1h 34

D 1 ELA
L 2 PRÉSENTATION 6
M 3 BLAISE
M 4 VÉRONIQUE
J 5 AGATHE
V 6 GASTON
S 7 EUGÉNIE
D 8 JACQUELINE
L 9 APOLLINE 7
M 10 ARNAUD
M 11 N. D. LOURDES
J 12 FELIX
V 13 BEATRICE
S 14 VALENTIN
D 15 CLAUDE
L 16 JULIENNE 8
M 17 ALEXIS
M 18 BERNADETTE
J 19 GABIN
V 20 AIMEE
S 21 P. DAMIEN
D 22 ISABELLE
L 23 LAZARE 9
M 24 MARDI-GRAS
M 25 CENDRES
J 26 NESTOR
V 27 HONORINE
S 28 ROMAIN
Epacte 2 / Lettre dominic. D
Cycle solaire 19 / N° de l'air 4
Indicteur romain 4

AVRIL
Les jours supérieurs de 1h 44

M 1 HUGUES
J 2 SANDRINE
V 3 RICHARD 6
S 4 ISIDORE
D 5 RAIMBAUX
L 6 MARCELIN 15
M 7 J.-BAPT. DE LA SALLE
M 8 JULIE
J 9 GAUTIER, J.S.
V 10 FULBERT, V.S.
S 11 STANISLAS, S.S.
D 12 PAQUES
L 13 IDA 16
M 14 MAXIME
M 15 PATERNE
J 16 BENOÎT-J.
V 17 ANICET
S 18 PARFAIT
D 19 EMMA
L 20 ODETTE 23 17
M 21 ANSELME
M 22 ALEXANDRE
J 23 GEORGES
V 24 FIDÈLE
S 25 MARC
D 26 SOÛS DÉPÔTS
L 27 ZITA
M 28 VALÉRIE
M 29 CATH. DE SI.
J 30 ROBERT
Lune Rousse du 26/04 au 24/05

Mai
Les jours supérieurs de 1h 18

V 1 F. DU TRAVAIL
S 2 BORIS
D 3 PHIL. JACQ. 6
L 4 SYLVAIN 19
M 5 JUDITH
M 6 PRUDENCE
V 7 GISELE
S 8 VICTOIRE 1945
S 9 PACÔME
D 10 FÊTE J. D'ARC
L 11 ESTELLE
M 12 ACHILLE
M 13 ROLANDE
J 14 MATTHIAS
V 15 DENISE
S 16 HONORÉ
D 17 PASCAL
L 18 ERIC 21
M 19 YVES
M 20 BERNARDIN
J 21 ASCENSION 24
V 22 ÉMILE
S 23 DIDIER
D 24 DONATIN
L 25 SOPHIE 22
M 26 BERENGER
M 27 AUGUSTIN
J 28 GERMAIN
V 29 ATYMAR
S 30 FERDINAND
D 31 PENTECÔTE

Juin
Les jours supérieurs de 1h 12

L 1 JUSTIN 23
M 2 BLANDINE 23
M 3 KEVIN Q.T.
J 4 CLOTILDE
V 5 IGOR
S 6 NORBERT
D 7 F. DES PÈRES, TRINTE
L 8 MÉDARD 24
M 9 DIANE
M 10 LANDRY
J 11 BARNABÉ
V 12 GUY
D 13 ANTOINE DE P.
D 14 FÊTE-DIEU
L 15 GERMAINE 25
M 16 J.-F. RÉGIS
M 17 HÉVÉ
J 18 LÉONCE
V 19 ROMUALD, S.C.
S 20 SILVÈRE
D 21 F. DES PÈRES, TRINTE
L 22 ALBAN
M 23 AUDREY
M 24 JEAN-BAPT. 26
J 25 PROSPER
V 26 ANTHÈME
S 27 FERNAND
L 28 IRENEE
L 29 PIERRE, PAUL 27
M 30 MARTIAL

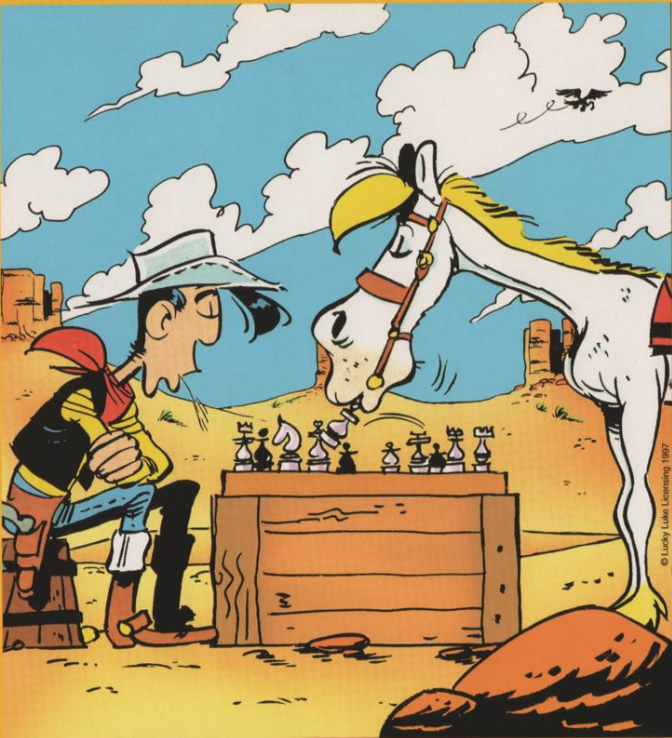

© Lucky Luke Licensing 1997

PRINTÉ (équinoxes) : le 20.03 à 19h 55mn (T.M.) ; ÉTE (solstices) : le 21.06 à 14h 30mn (T.M.) ; Équinox de SOLEIL : le 23.09 à 17h 38mn (T.M.) Totale, invisible à Paris - Équinox de LUNE : le 13.03 à 4h 20mn (T.M.) Partielle, visible à Paris - Congés scolaires en pages intérieures.

La Poste

CALENDRIER

Calendar for 2000

2 FOR 1
DOWNLOAD
A FREE
CALENDAR
FOR YOUR
COMPUTER



CHESS

365* days
of check and
mate, gambits
accepted
and declined,
pins and
counter-pins,
and the
desperado
combination

For Beginners,
Grandmasters,
and Everyone
in Between

*with an extra
move for leap
year

ROBERT BYRNE
CHESS COLUMNIST FOR
THE NEW YORK TIMES

CANETTE



Gold - décor de J-C de Castelbajac

CANNE ECHIQUIER



Magasin "Antoine", avenue de l'Opéra, Paris

CARRELAGE



CARTE (Trading Card Game)

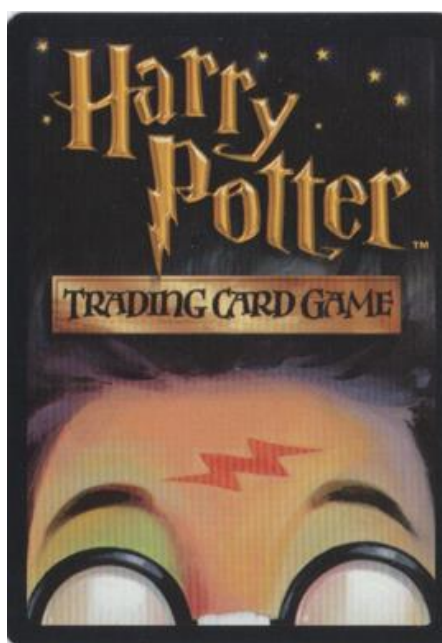

Harry Potter

CARTE de VISITE

Les échecs de Vincennes

pour le plaisir de jouer

Espace Daniel Sorano

16 rue Charles Pathe

94300 Vincennes

06.85.52.86.65

<http://club-echecs-vincennes.fr/>

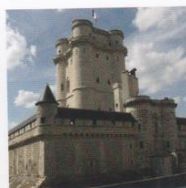

GEORGE FROHLINDE

TEL (212) 475-9580

FAX (212) 982-7471

WWW.CHESS-SHOP.COM

VILLAGE CHESS SHOP LTD.

230 THOMPSON STREET
NEW YORK, N.Y. 10012

OPEN 7 DAYS NOON - MIDNIGHT
SINCE 1972

ART ARCIS

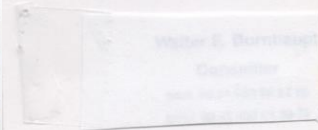

Hornweg 2 - 6041 TJ - Roermond - Pays-Bas

Tel. +31 475 31 95 95 - Fax +31 475 31 03 06 - E-mail: artarcis@chimaer.com

Art Arcis fait partie de la Chimaer Compagnie



het Paard

Schaak en Gowinkel

In- en verkoop van:
Schaak, Dam, Go en
Bridgeboeken
Spelmateriaal
Curiosa

Haarlemmerdijk 147 • 1013 KH Amsterdam

Tel.: 020-624 11 71 • Fax: 020-627 08 85

e-mail: paard@xs4all.nl • <http://www.xs4all.nl/~paard>



HAND MADE

ŠACHY - CHESS - SOUVENIRS

Hand Made

Celetná 12, Praha 1, 10.00 - 20.00h, tel.: +420 224 247 242



-ANTICA-
CUOIERIA

FIRENZE

Via del Corso, 48r - Tel. (055) 2381653

CARTE DOUBLE



CARTE POSTALE



CP ancienne

CARTE POSTALE

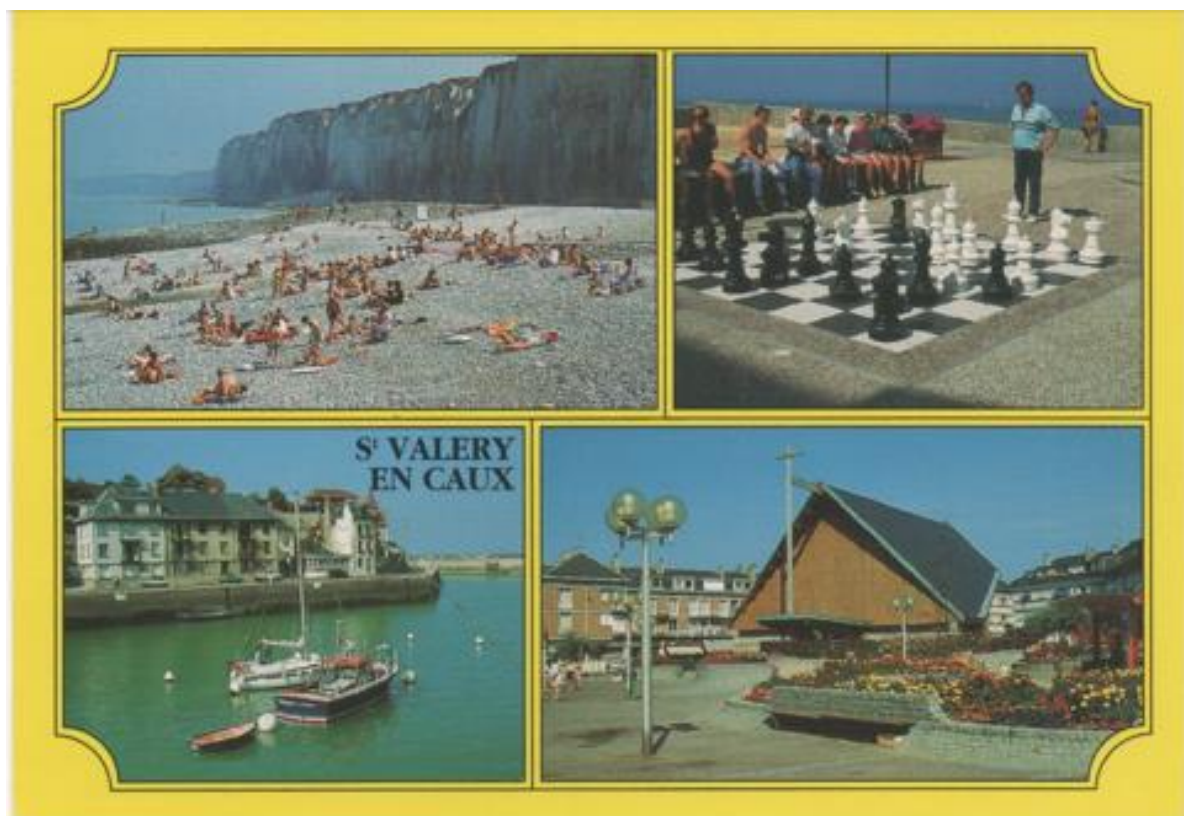

CP moderne

CASSETTE-VIDEO

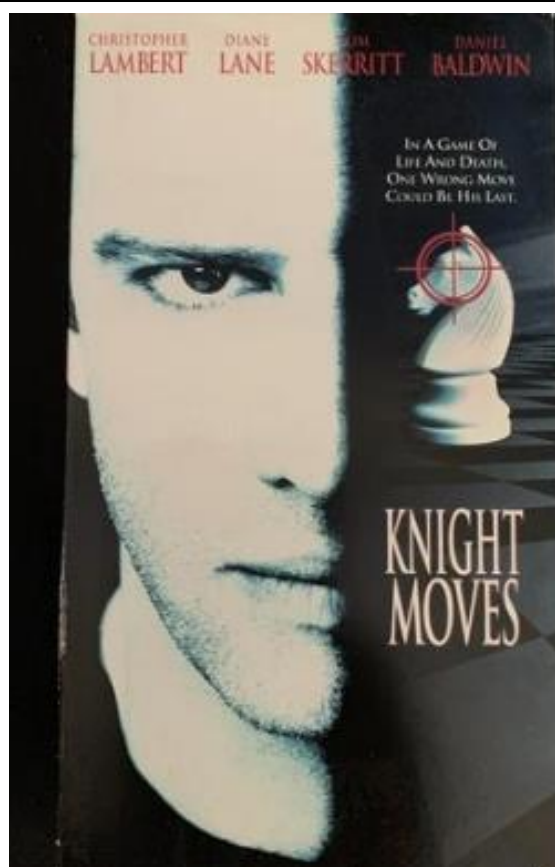

"Face à face" - Film de Carl Schenkel - 1992

CATALOGUE - Exposition "Marcel Duchamp", 1991



Boîte constituant l'édition de luxe du catalogue de l'exposition "Marcel Duchamp" à la galerie Van de Velde (15/09 au 15/12/1991), Anvers. 850 exemplaires. Boîte fac-simile du jeu d'échec de Duchamp [370 x 370 x 70], sous étui toilé noir, contenant divers documents liés à M. Duchamp. Vente aux enchères (Millon, Paris) le 17/05/2024 => 550 €

CD

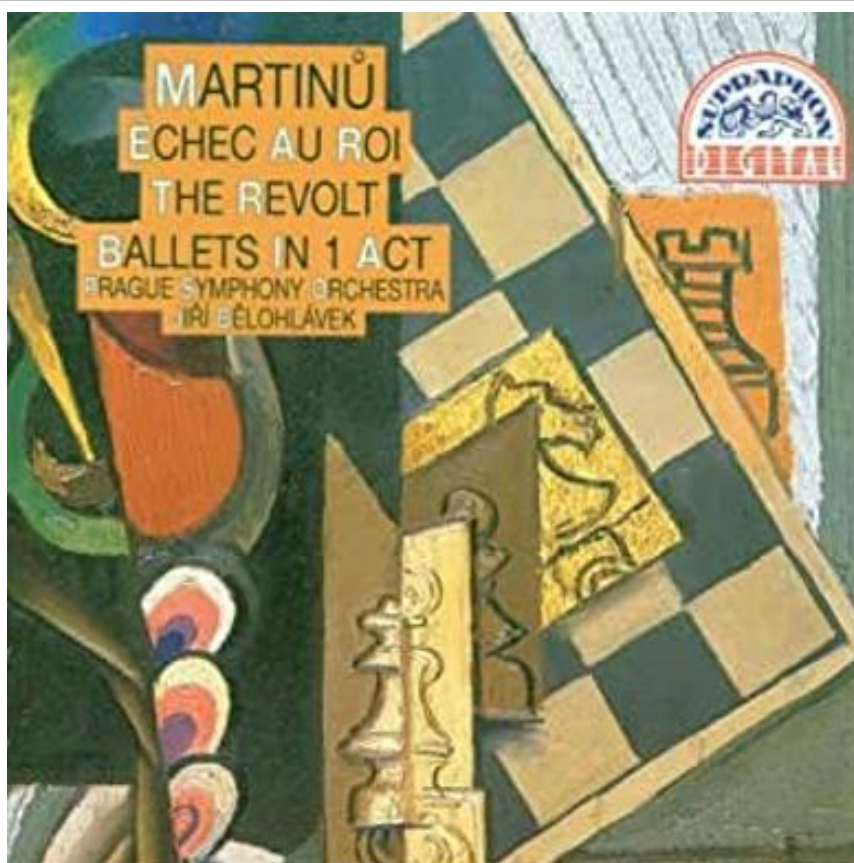

voir sur ce site : "échecs et musique"

CENDRIER / BRIQUET

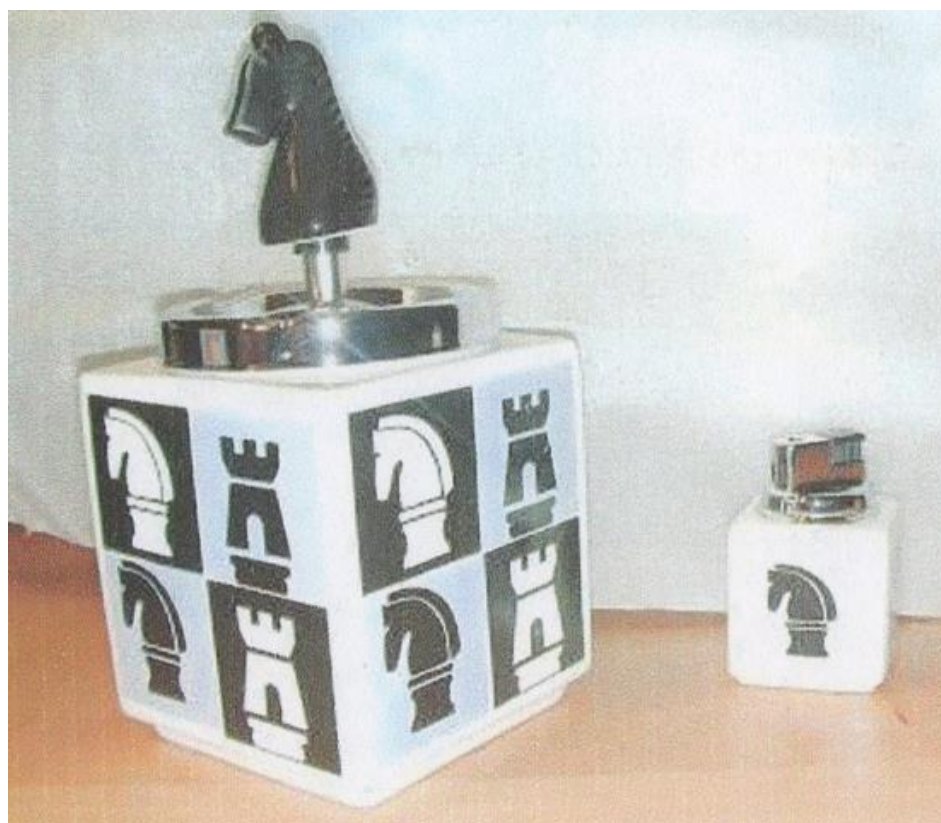

CHAISE



Chaise échiquier module 400 (1965), R. Tallon (1929-2011)

CHAMPAGNE



De Castellane - Coffret échiquier

CHAUSSETTE



SockSmith



Kindy

CHOCOLAT

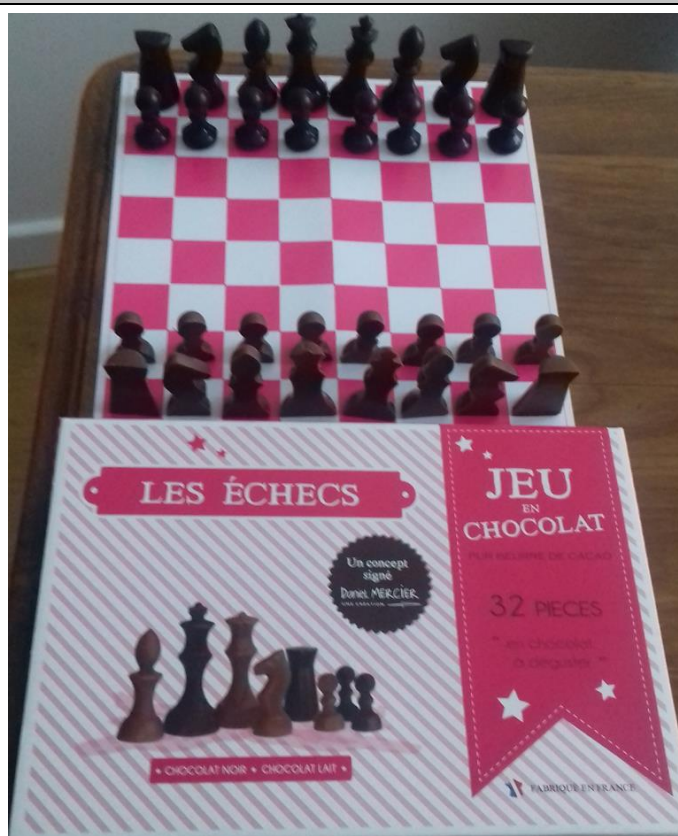

Jeu d'échecs en chocolat - Daniel Mercier

CHROMO



CLE USB



COQUE pour PORTABLE



COUETTE



"Tintin échiquier" (L'Oreille cassée)

CRAVATE

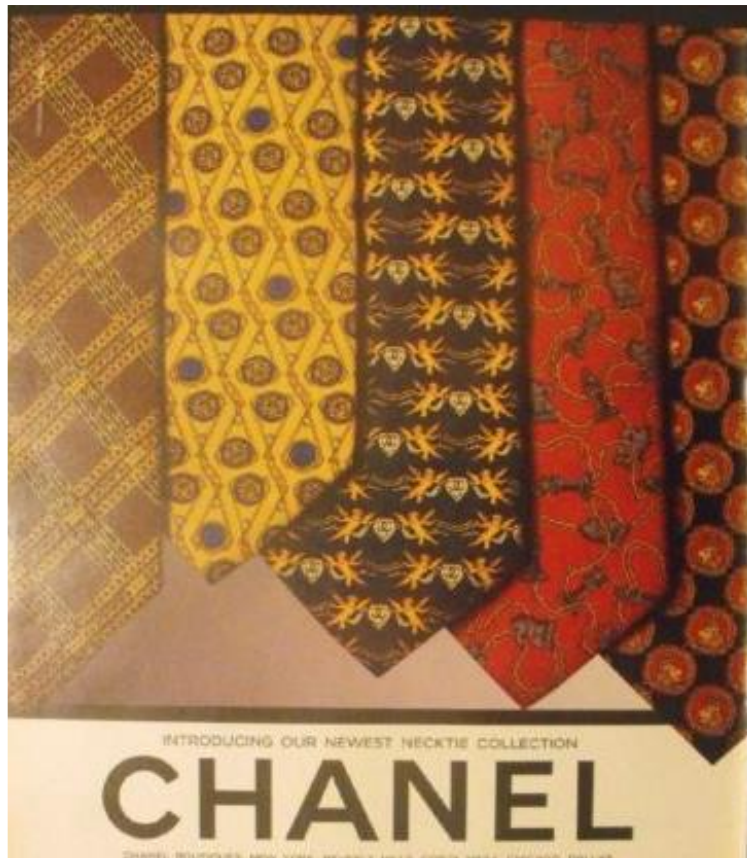

Chanel

CREME à CAFE



CUILLERE



Championnat du Monde Fischer-Spassky, 1972, Reykjavik